

DIRECTION REGIONALE DES DOUANES ET  
DROITS INDIRECTS  
RESTRUCTURATION PARTIELLE DU SIEGE  
DOMANIAL DE LA DRDDI

Adresse du projet:  
10, Boulevrad de Verdun - 45000 Orléans

MAITRE D'OEUVRE  
LBE ingénierie  
101 bis avenue Eugène Delacroix 91210 DRAVEIL  
tel: 01 69 48 89 45 / fax: 01 69 48 91 44  
arnaud.lanvin@lbei.fr



X	PLAN PHASAGE DESAMIA NTAGE/DEPLOMABGE	02
X	INSTALLATION DE CHANTIER RDC	03
X	PLAN PHASAGE: PHASE 1	04
X	PLAN PHASAGE: PHASE 2 ET 3	05
X	INSTALLATION DE CHANTIER R+1	06
X	PLAN PHASAGE: PHASE 4, 5 ET 6	07

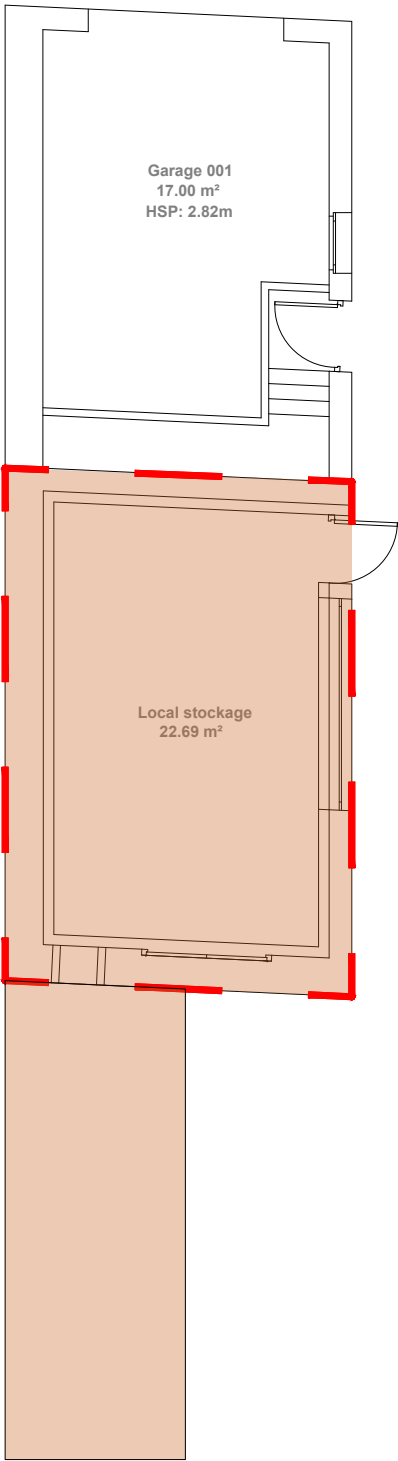

LEGENDE

Zone à réhabiliter

Installation base vie + Roulotte - 20.10.2025

N

Maître d'oeuvre		Nom de la feuille		Phase: DCE	
<div><div></div><div>LBE ingénierie 101 bis avenue Eugène Delacroix 91210 DRAVEIL tel: 01 69 48 89 45 / fax: 01 69 48 91 44 arnaud.lanvin@lbei.fr</div></div>		INSTALLATION DE CHANTIER BATIMENT C RDC		<div><div></div><div>DIRECTION REGIONALE DES DOUANES ET DROITS INDIRECTS 10, Boulevard de Verdun - 45000 Orléans</div></div>	
				PAGE 02	
				ECHELLE 1/100	
				JUILLET 2025	

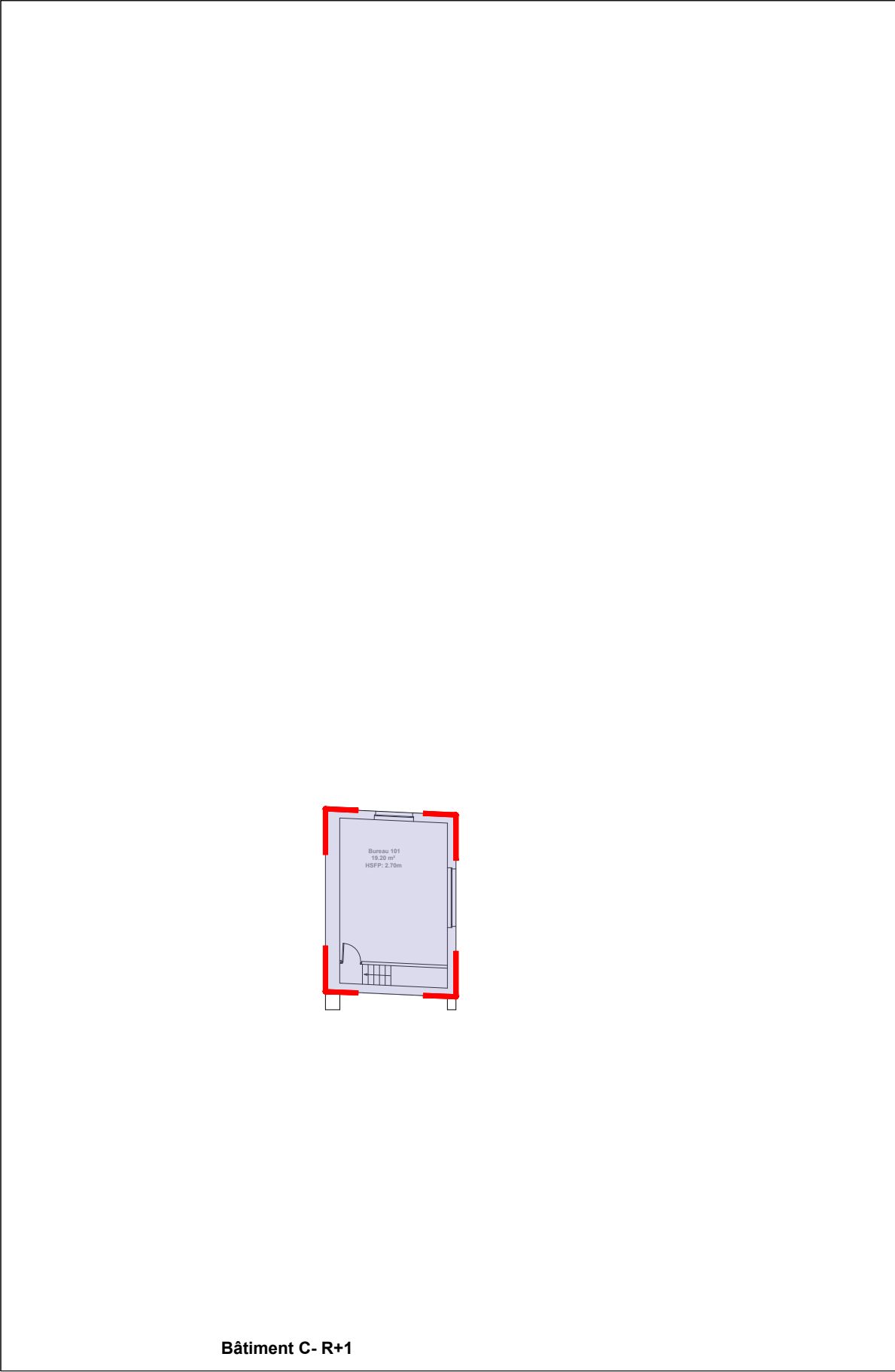

LEGENDE

Zone à réhabiliter

Désamiantage/Démolition R+1 du bâtiment C - **PHASE 1:** du 21.10 au 10.11.2025

Désamiantage/Démolition R+1/R+2 du bâtiment A - **PHASE 2:** du 21.10 au 24.11.2025

N

Maître d'oeuvre		Nom de la feuille		Phase: DCE	
<div><div><div></div><div>LBE INGENIERIE</div></div><div>LBE ingénierie 101 bis avenue Eugène Delacroix 91210 DRAVEIL tel: 01 69 48 89 45 / fax: 01 69 48 91 44 arnaud.lanvin@lbei.fr</div></div>		<div>PHASAGE DESAMIANPAGE BATIMENT A - C</div>		<div><div><div></div><div>DOUANES &amp; DROITS INDIRECTS</div></div><div>DIRECTION REGIONALE DES DOUANES ET DROITS INDIRECTS 10, Boulevard de Verdun - 45000 Orléans</div></div>	
				<div><div>PAGE</div><div>03</div><div>ECHELLE</div><div>1/200</div><div>JUILLET 2025</div></div>	

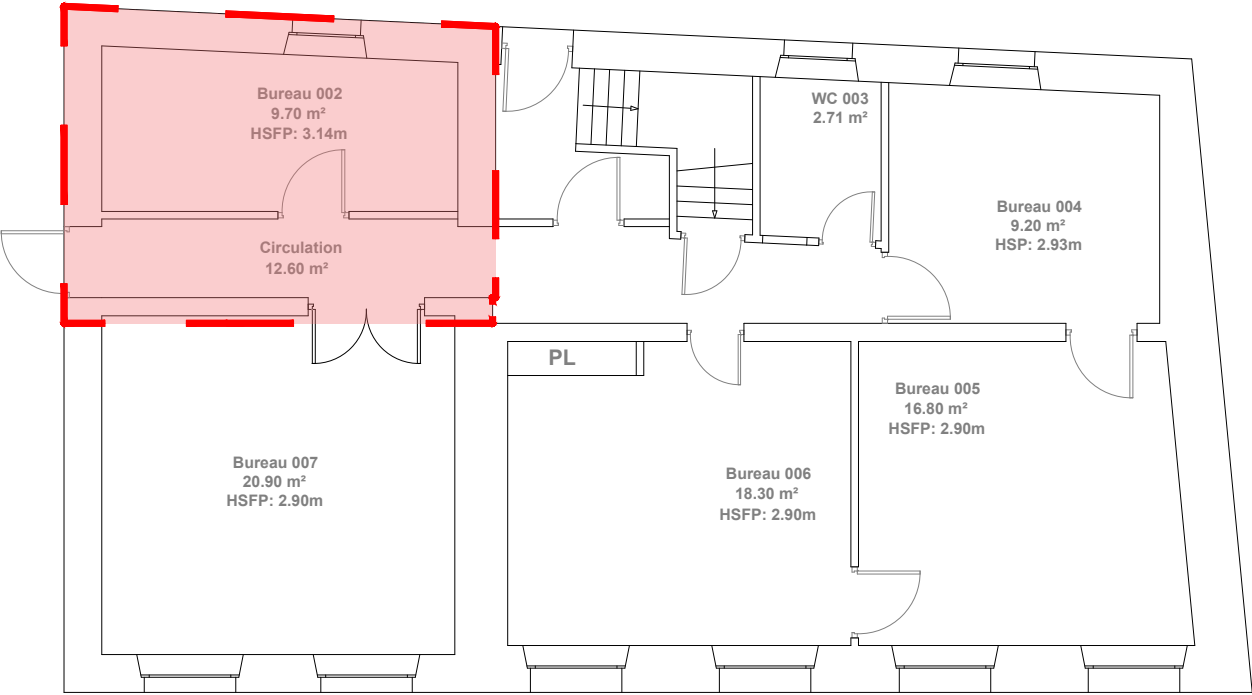

LEGENDE

-  Zone à réhabiliter
-  Travaux bâtiment B - **PHASE 1**: du 22.09.2025 au 07.10.2025



Maître d'oeuvre



LBE ingénierie  
101 bis avenue Eugène Delacroix 91210 DRAVEIL  
tel: 01 69 48 89 45 / fax: 01 69 48 91 44  
arnaud.lanvin@lbei.fr

Nom de la feuille

PLAN PHASAGE TRAVAUX  
BATIMENT B  
RDC



DIRECTION REGIONALE DES DOUANES  
ET DROITS INDIRECTS  
10, Boulevard de Verdun - 45000 Orléans

Phase: DCE

P  
A  
G  
E

04

ECHELLE

1/100

JUILLET 2025

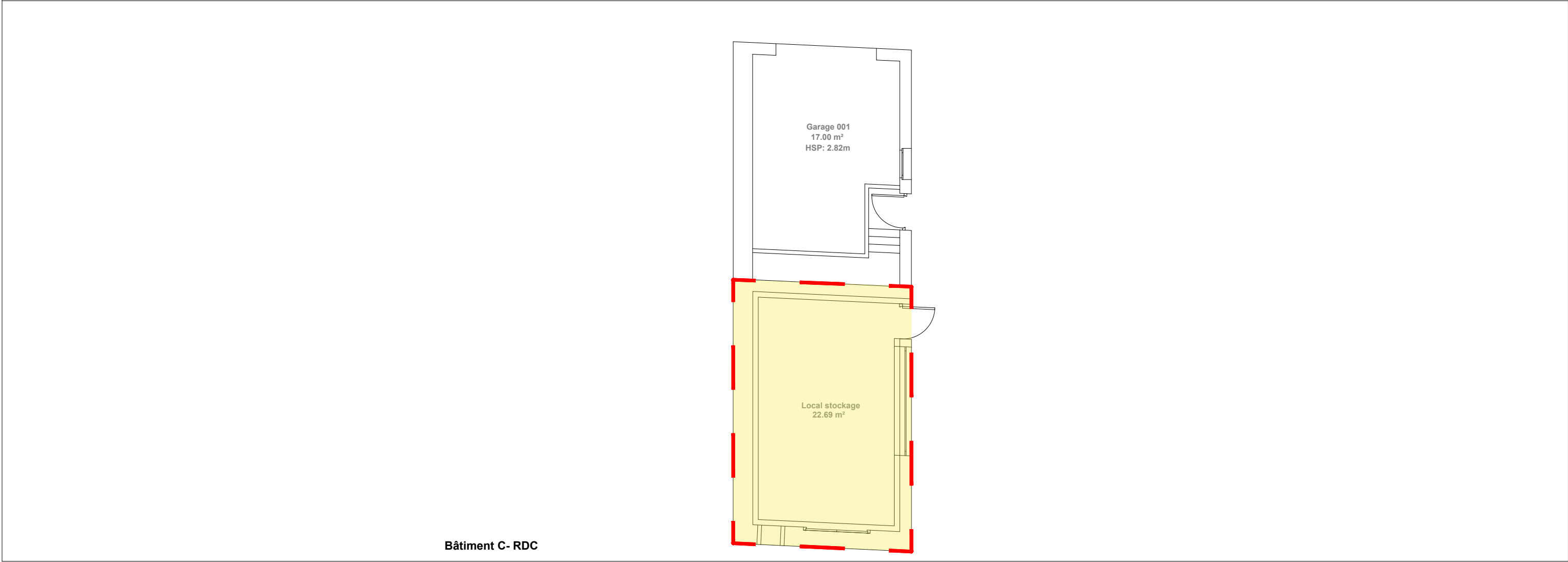
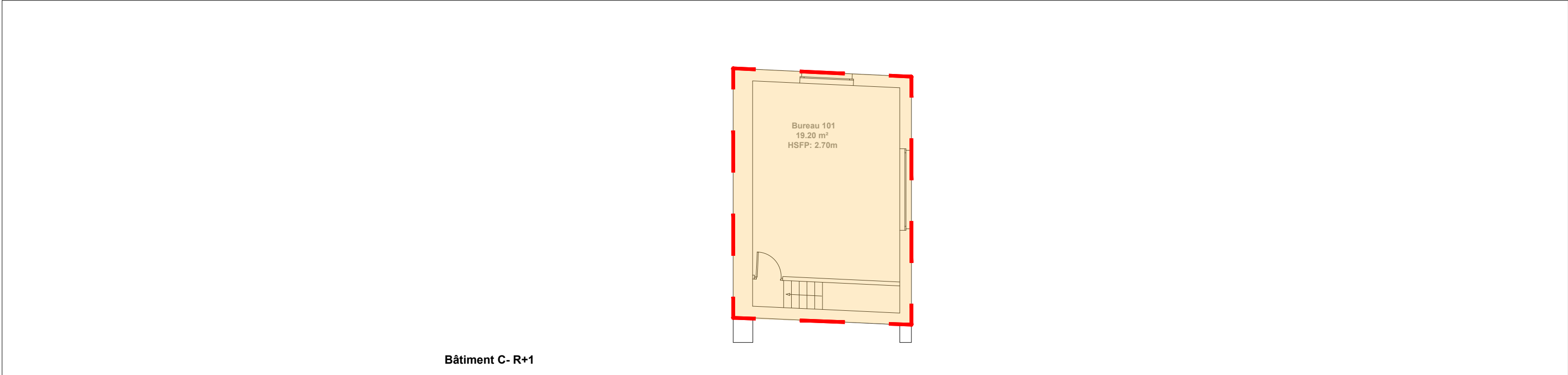



**LEGENDE**

Zone à réhabiliter

Travaux RDC bâtiment C - **PHASE 2:** du 11.11.2025 au 03.12.2025

Travaux R+1 bâtiment C - **PHASE 3:** du 20.11.2025 au 06.01.2026

N

Maître d'oeuvre		Nom de la feuille		Phase: DCE	
<div><div>LBE ingénierie 101 bis avenue Eugène Delacroix 91210 DRAVEIL tel: 01 69 48 89 45 / fax: 01 69 48 91 44 arnaud.lanvin@lbei.fr</div></div>		PLAN PHASAGE TRAVAUX BATIMENT C		<div>DIRECTION REGIONALE DES DOUANES ET DROITS INDIRECTS 10, Boulevard de Verdun - 45000 Orléans</div>	
				PAGE 05	
				ECHELLE 1/100	
				JUILLET 2025	

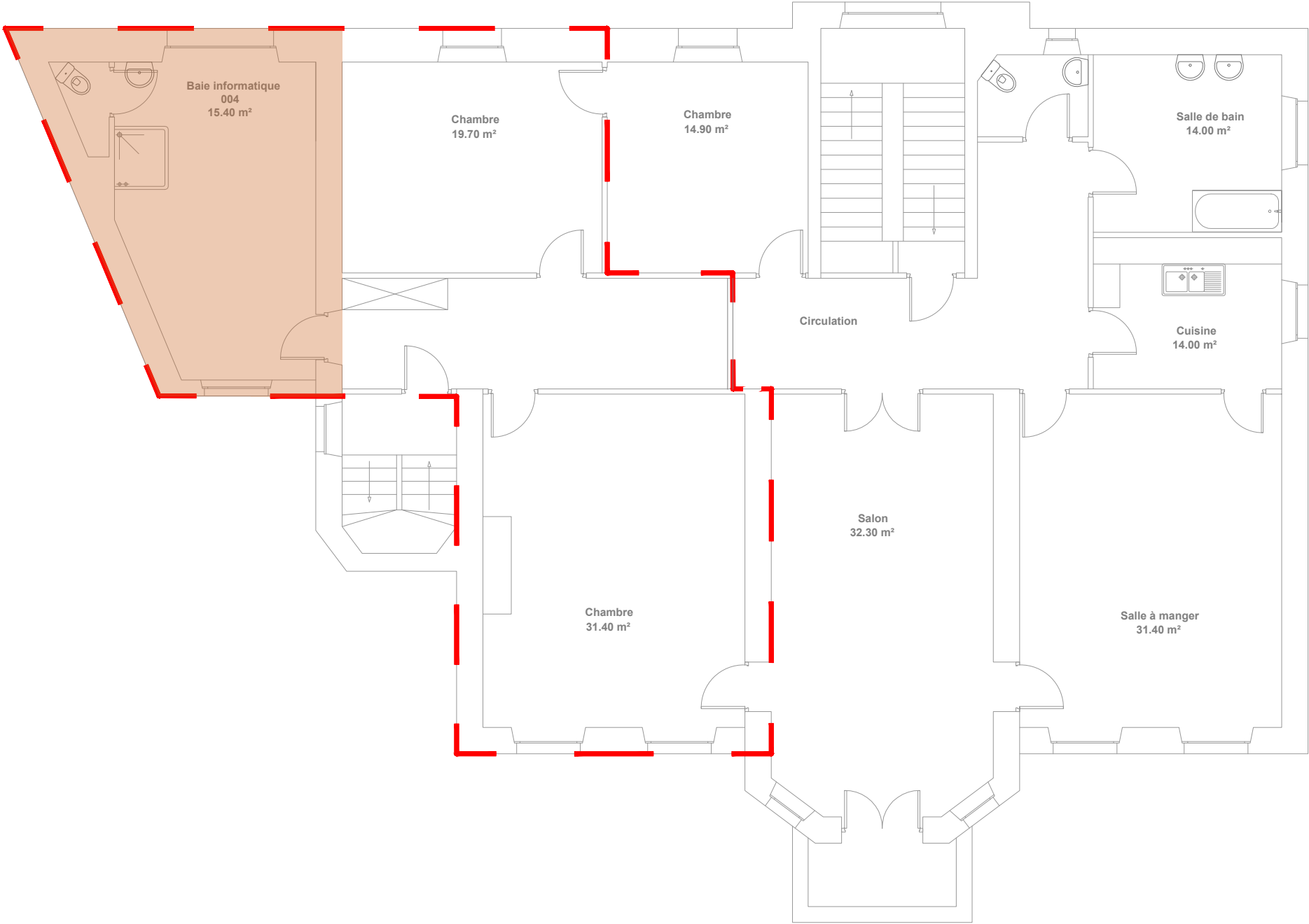

LEGENDE

- Zone à réhabiliter
- Installation base vie R+1 - du 04.12.2025 au 08.12.2024

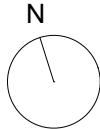

Maître d'oeuvre



LBE ingénierie  
101 bis avenue Eugène Delacroix 91210 DRAVEIL  
tel: 01 69 48 89 45 / fax: 01 69 48 91 44  
arnaud.lanvin@lbei.fr

Nom de la feuille

INSTALLATION DE CHANTIER  
BATIMENT A  
R+1



DIRECTION REGIONALE DES DOUANES  
ET DROITS INDIRECTS  
10, Boulevard de Verdun - 45000 Orléans

Phase: DCE

PAGE 06  
ECHELLE 1/100  
JUILLET 2025



JUILLET 2025